

nieuws over uw pensioen

februari 2016



→ Wat verandert er in 2016 in onze pensioenregeling?



U bouwt minder pensioen op

VLEP moet de financiële situatie van het fonds verbeteren.

Daarom verandert VLEP de opbouw in 2016.

U bouwt 1,56% pensioen op vanaf 2016.

U bouwde 1,7% pensioen op in 2015.

De rekensom van uw pensioen wordt hierdoor anders.

U ziet dat in het rekenvoorbeeld verderop. >>

De franchise is hoger

De cao-lonen zijn gestegen.

Daarom verhoogt VLEP de franchise in 2016.

De franchise is in 2016 €12.096.

De franchise was €11.991 in 2015.

Wat is franchise?

De franchise trekken we van uw salaris af.

Omdat u na uw pensioen ook een uitkering van de overheid krijgt.

Dit is de AOW.

U bouwt geen pensioen op over de franchise.

De pensioenpremie verandert niet voor u

De pensioenpremie in uw sector daalt wel.

In 2016 is de pensioenpremie voor uw werkgever lager.



VLEP kan de pensioenen niet verhogen

Hoe bepaalt VLEP of het de pensioenen kan verhogen?

We kijken naar de dekkingsgraad.

Is de dekkingsgraad hoger dan 110%?

Dan kan VLEP uw pensioen verhogen.

Heeft u vragen?

U kunt altijd bellen naar het Klant Contact Center. Onze medewerkers geven u graag antwoord.

Het telefoonnummer is (088) 008 40 70. U kunt bellen op maandag, dinsdag, woensdag, donderdag en vrijdag. We zijn open van 8.30 tot 17.30 uur.

>>

Wat is de dekkingsgraad?

De dekkingsgraad laat zien hoe gezond ons fonds is.

Is de dekkingsgraad 100%?

Dan hebben we genoeg geld om alle pensioenen nu én later te betalen.

Is uw salaris hoger dan €64.096 per jaar?

Dan bouwt u in 2016 over maximaal €52.000 per jaar pensioen op.

Het maximaal pensioengevend salaris was in 2015 €63.540.



Wanneer stopt het tijdelijk partnerpensioen precies?

Tijdelijk partnerpensioen is het pensioen dat uw partner krijgt als u dood gaat voordat u met pensioen bent.

De partner krijgt dit tijdelijk partnerpensioen tot de dag waarop deze de AOW leeftijd bereikt.

Voor 2016 stopte dit tijdelijk partnerpensioen op de laatste dag van de maand waarin de partner AOW kreeg.

→ Wat betekent de verandering voor u?



Voorbeeld 1

Kees is 30 jaar. Hij gaat met pensioen als hij 67 jaar wordt. Hij moet nog 37 jaar werken.

Kees bouwt pensioen op over een deel van zijn salaris	2016	2015
Zijn salaris (bruto jaarsalaris):	€30.000	-
De franchise gaat van zijn salaris af:	-€12.096	-
Kees bouwt pensioen op over:	€17.904	-

Kees bouwt minder pensioen op

Dit is het opbouwpercentage:	1,56% van	1,7 % van
Kees bouwt pensioen op over:	€17.904	€17.904
Hij bouwt elk jaar op:	=€279	=€304

Wat betekent de verandering van het opbouwpercentage voor Kees?

Hij bouwt €25 minder pensioen op (bruto per jaar). Dat is in 37 jaar €925 minder. Dit krijgt Kees vanaf 67 jaar elk jaar minder zolang hij leeft.

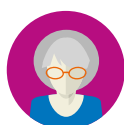

Voorbeeld 2

Ria is 50 jaar. Zij gaat met pensioen als zij 67 jaar wordt. Zij moet nog 17 jaar werken.

Ria bouwt pensioen op over een deel van haar salaris	2016	2015
Haar salaris (bruto jaarsalaris):	€18.970	-
De franchise gaat van haar salaris af:	-€12.096	-
Ria bouwt pensioen op over:	€6.874	-

Ria bouwt minder pensioen op

Dit is het opbouwpercentage:	1,56 % van	1,7 % van
Ria bouwt pensioen op over:	€6.874	€6.874
Zij bouwt elk jaar op:	=€107	=€117

Wat betekent de verandering van het opbouwpercentage voor Ria?

Zij bouwt €10 minder pensioen op (bruto per jaar). Dat is in 17 jaar €170 minder. Dit krijgt Ria vanaf 67 jaar elk jaar minder zolang zij leeft.



Kijk ook op www.vlep.nl.

Vul op de pensioenplanner uw salaris in. Dan ziet u hoeveel pensioen u opbouwt. Heeft u nog vragen? U kunt die ook aan uw werkgever stellen.

Onze brieven

Wij krijgen veel reacties op onze brieven.

Soms vinden mensen dat wij te makkelijk schrijven. Anderen zijn blij dat onze brieven duidelijk zijn.

Wij vinden het belangrijk dat iedereen onze brieven goed snapt.

Daarom kiezen wij ervoor om zo te blijven schrijven.