



nieuws over uw pensioen

december 2021

Verhoging pensioenopbouw met terugwerkende kracht

Uw pensioenopbouw wordt met terugwerkende kracht vanaf 1 januari 2021 verhoogd. Tot vorig jaar betaalden uw werkgever en u mee aan een voorwaardelijke overgangsregeling die in plaats van de VUT- en prepensioenregelingen kwam. De zogenaamde VPL-regeling. Voor iedereen die begin dit jaar aan de voorwaarden voldeed is het voorwaardelijke pensioen omgezet in een definitief opgebouwd pensioen. Er blijkt nog een restbedrag in 'de pot' te zitten. Die verdelen we over iedereen die nu pensioen opbouwt door het opbouwpercentage te verhogen. Dat betekent dat u in 2021 iets meer pensioen opbouwt.

→ Kijk op www.mijnpensioencijfers.nl/vlep wat dit betekent voor de hoogte van uw pensioenopbouw. Het pensioenreglement is met terugwerkende kracht per 1 januari 2021 aangepast. Deze vindt u op www.vlep.nl/downloads.



Mijn Pensioenplan is online: bekijk de hoogte van uw pensioen en bereken wanneer u met pensioen kunt

Log met uw DigiD in op www.mijnpensioencijfers.nl/vlep. In 'Mijn Pensioenplan' ziet u in één oogopslag welke invloed uw keuzes hebben op de hoogte van uw maandelijks pensioenbedrag. Bijvoorbeeld als u eerder of later met pensioen wilt gaan. U bepaalt welke keuze het best past bij uw wensen. Het aanvragen en doorgeven van uw definitieve keuzes kan ook eenvoudig online via Mijn Pensioenplan.

Meer weten? Kijk op onze website: www.vlep.nl/mijnpensioenplan.

Verhuist u naar het buitenland?

Zorg ervoor dat uw pensioen u niet kwijtraakt!

Vertrekt u naar het buitenland? Dan krijgen wij uw nieuwe woonadres niet automatisch door. Ga naar www.mijnpensioencijfers.nl/vlep en geef uw nieuwe woonadres door. Zo kunnen wij u op de hoogte houden van uw pensioen.

Tips

- Geef ook meteen uw (nieuwe) e-mailadres aan ons door, zodat wij u ook digitaal kunnen bereiken. Zo kunnen wij u sneller en beter van dienst zijn.
- Verhuist u naar een land buiten de EU?

Kijk op de website www.belastingdienst.nl voor meer informatie.

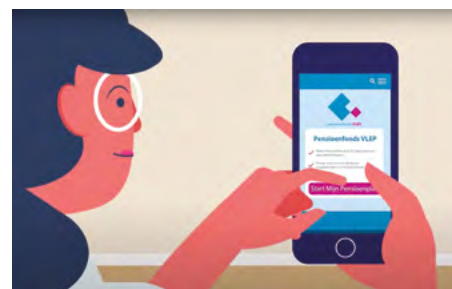

Verhuist u naar het buitenland?

Zorg ervoor dat uw pensioen u niet kwijtraakt!

Geef uw nieuwe woonadres door via www.mijnpensioencijfers.nl/vlep

Przeprowadzasz się za granicą?

Upewnij się że twoja emerytura ci nie przepadnie.

Podaj nowy adres zamieszkania przez www.mijnpensioencijfers.nl/vlep

Vrei sa te muti in alta țara?

Ai grije sa ti faci documentele necesare sa nu pierzi la pensie

Ai o noua adresa la data din www.mijnpensioencijfers.nl/vlep





nieuws over uw pensioen

Nieuw pensioenstelsel: keuze voor 'solidaire premiereregeling'

Vorig jaar zomer werd een nieuw pensioenakkoord gesloten. De eerste opdracht lag daarna bij de werkgevers- en werknemersverenigingen uit de vlees-, vleeswaren-, gemaksvvoeding- en pluimveeverwerkende industrie ('de sociale partners'). Zij moesten een keuze maken voor het type pensioenregeling. De sociale partners vinden dat de 'solidaire premiereregeling' het beste past bij de deelnemers van VLEP. In de solidaire premiereregeling worden economische tegenvallers samen opgevangen, waardoor schommelingen in de hoogte van het pensioen minder groot zijn.

Er moeten nog duidelijke afspraken worden gemaakt over hoe die regeling eruit gaat zien. Dan kunnen we u laten weten wat dit besluit voor úw pensioen betekent. Wij informeren u hierover zodra dat kan. We verwachten vanaf 2024 de nieuwe pensioenregeling uit te voeren. Of dat haalbaar is, is afhankelijk van wanneer de wetgeving definitief is. Meer informatie vindt u op www.vlep.nl/extra/nieuw-pensioenstelsel.

Jaarverslag en verkort jaarverslag

U bouwt pensioen op bij VLEP. In ons jaarverslag leest u meer over bijvoorbeeld wie wij zijn, wat ons beleid is en hoe wij beleggen. Van ons uitgebreide jaarverslag hebben we ook een verkorte versie gemaakt. Door deze te lezen, bent u binnen korte tijd op de hoogte. Beide jaarverslagen vindt u op www.vlep.nl/downloads, onder jaarverslag.

Geef uw e-mailadres door!

In aanloop naar de keuzes die wij moeten maken voor het nieuwe pensioenstelsel, is uw mening voor ons heel belangrijk. Komend jaar zullen we daarom verschillende onderzoeken doen. Geef uw e-mailadres aan ons door via www.mijnpensioencijfers.nl/vlep. Dan ontvangt u een uitnodiging voor deze onderzoeken!

Dekkingsgraad

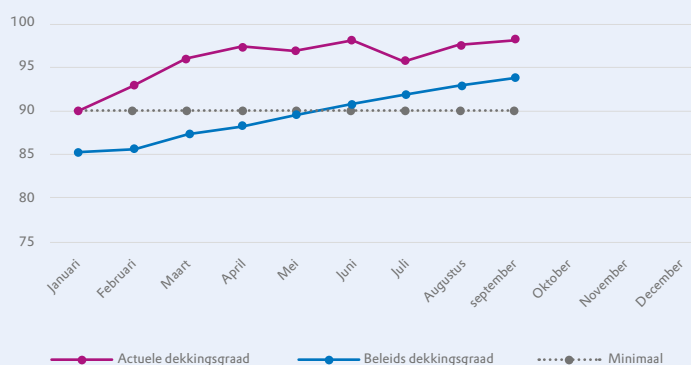

Verwachtingen voor dekkingsgraad eind dit jaar / begin volgend jaar

Onze dekkingsgraad moet op 31 december 2021 minimaal 90% zijn om een verlaging van de pensioenen in 2022 te voorkomen. Gelukkig is de dekkingsgraad al sinds begin dit jaar hoger dan deze 90%. Als dit zo blijft, is een verlaging van de pensioenen in 2022 niet nodig. We houden u op de hoogte via onze website!

www.vlep.nl/financiele-situatie.

Uw mening is belangrijk: Wat vindt u van onze nieuwsbrief?

We willen graag weten wat u van onze nieuwsbrief vindt. Daarom doen we hier een kort onderzoek naar. Invullen van de 4 vragen kost u maximaal 1 minuut. Door uw antwoorden kunnen we onze nieuwsbrief nóg beter afstemmen op de informatie die u graag wilt lezen. En kunnen de informatie meenemen in toekomstige ontwikkelingen. Dus doe mee! Dat kan eenvoudig via het scannen van de onderstaande QR-code met uw mobiele telefoon. U komt dan vanzelf bij het onderzoek. Alvast dank als u aan dit onderzoek meewerkt!

